

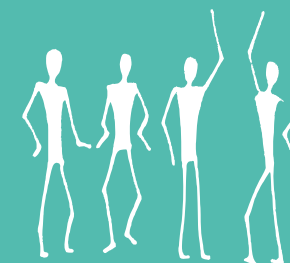

# MAIS COMUNIDADE, MILHO FORÇA

Na Guiné-Bissau, um projeto de **auto-empresendedorismo** para jovens em risco de migração e migrantes retornados

Desenvolver as **competências empresariais** dos jovens e das mulheres, por meio da **formação profissional** e da criação de **pequenas empresas** que melhorem a situação dos indivíduos e de suas famílias, reforçando assim a **economia local**. Este foi o objetivo do projeto “Mais comunidade, mais força” realizado por AIFO - Associazione Italiana Amici di Raoul Follereau e financiado pela Agência Italiana de Cooperação para o Desenvolvimento (AICS) , que de Outubro de 2018 a Maio de 2020 envolveu **mais de 100 jovens** da região do Gabu, na Guiné-Bissau. O projeto desenvolveu e financiou **mais de 20 novas empresas**.



“ Este projeto é muito ambicioso porque visa aumentar a resiliência da população e a capacidade de explorar os recursos locais. Ao estimularmos a criatividade destes jovens, plantamos uma semente, encorajamos eles a se perguntarem: o que pode ser feito para melhorar este território? ”

**Elisa da Silva Guimarães,**  
coordenadora do projeto “Mais comunidade, mais força”

# EMPRESAS

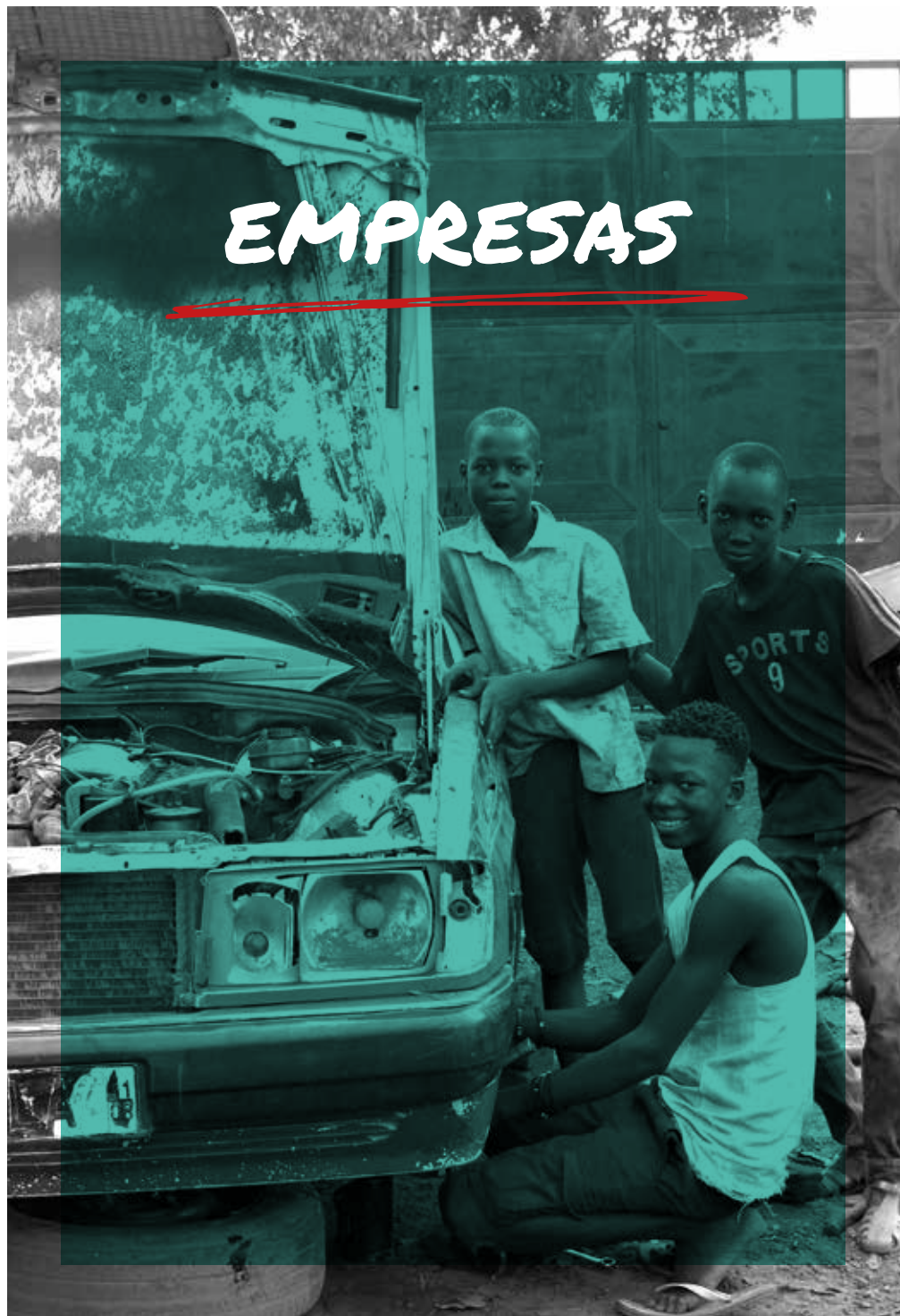

No total, nasceram **22** empresas graças a este projeto, pelas quais foram obtidos o Número de Identidade Fiscal (NIF) e a declaração de início das atividades comerciais, etapa fundamental que define o ingresso no mercado.

## Zonas geográficas

### abrangidas:

- **10 EMPRESAS** em Gabu
- **6 EMPRESAS** em Boé
- **6 EMPRESAS** na Sonaco

## Settori:

- 5 horticulturas
- 4 aviários
- 3 alfaiatarias
- 2 salões de cabeleireiro
- 2 restaurantes
- 1 produção de mel
- 1 comércio de produtos locais
- 1 atividade de tingimento de tecidos
- 1 atividade pesqueira
- 1 peixaria especializada em peixe fumado
- 1 cultura de batata

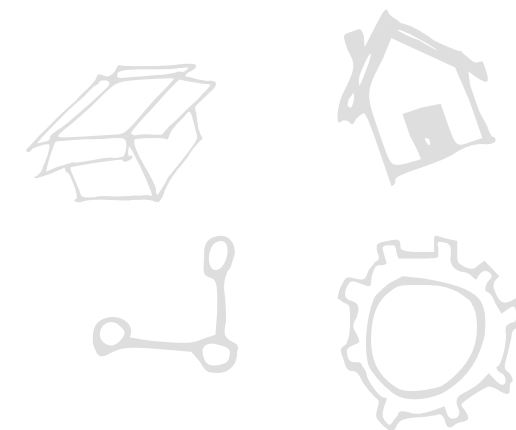

## Finanziamento:

- 963.121 FCFA** (1.468 euros) de financiamento dirigido a cada empresa
- 21.188.664 FCFA** (32.300 euros) de investimento total, gastos para comprar:
- **43,4%** materiais e equipamentos
  - **30,1%** estruturas e construções
  - **17,5%** de matéria-prima
  - **9%** de publicidade

# OS BENEFICIÁRIOS

O projeto apoiou um total de **103** pessoas, jovens e mulheres da região de Gabu.

Faixa etária dos beneficiários:

- **21 JOVENS**  
entre os **18 e 24 anos**
- **35 JOVENS**  
entre **25 e 29 anos**
- **21 JOVENS**  
entre **30 e 35 anos**
- **26 JOVENS**  
com **mais de 35 anos**

Género:

- **37** homens
- **66** mulheres



“ Graças a este projeto tive a oportunidade de desenvolver o meu negócio de alfaiataria: consegui alugar um espaço e comprar uma máquina para fazer bordados. Os meus clientes vão ao mercado, compram o tecido que preferem e o trazem para mim, depois eu crio o vestido de acordo com o modelo que escolhem. Faço este trabalho desde que era pequeno, agora consegui finalmente expandir o meu negócio. ”

**Bacar Mané,**  
beneficiário do projeto

# AS FASES DO PROJETO



Após uma avaliação do contexto e das necessidades da população local, a AIFO recebeu 350 propostas de novos empreendimentos feitas por jovens da região de Gabu, das quais 50 foram então selecionadas para a fase seguinte que foi a da criação do *business model canvas*. Este é um modelo que define, detalhadamente, as características das futuras start-ups. Depois desta etapa, 27 jovens chegaram na fase final e participaram da formação específica. Esta foi realizada pela cooperativa social *Open Group*, parceira do projeto. Em seguida, 22 deles receberam apoio para a implantação das empresas e o monitoramento deste processo. Além disso, foi também organizada uma outra fase de formação individual e em grupo, bem como foram realizadas formações específicas para alguns setores.

“ O sucesso de um novo negócio não se mede pela forma como começa, mas pelo tempo que vai durar. O nosso objetivo é que dentro de um ano estas novas empresas ainda estejam ativas, produzindo riqueza para a comunidade, empregando pessoas e fornecendo produtos de qualidade e sustentáveis. ”

**Federico Cavina,**  
formador de *Open Group*

# FORMAÇÃO



No total, foram realizadas 273 horas de formação para desenvolver as competências empresariais dos beneficiários:

- **39 HORAS** de formação coletiva
- **154 HORAS** de formação individual
- **48 HORAS** de formação específica em avicultura
- **32 HORAS** de formação específica em horticultura

Nas atividades de formação, entre os temas abordados estavam as questões do investimento inicial, a da gestão orçamental e da sustentabilidade da empresa ao longo do tempo; também foram aprofundados o conceito de impacto social e os benefícios que uma empresa deve trazer para a comunidade. Para tornar as aulas mais envolventes, foram utilizados métodos interativos de *aprendizagem pela prática*, por meio de atividades manuais e visualizações gráficas.



# O CONTEXTO

A região do Gabu situa-se na fronteira com o Senegal e a Guiné Conacri. É aqui que a AIFO tem trabalhado para incentivar o nascimento de novas atividades de microempresas, criando oportunidades de emprego e apoiando os jovens, que muitas vezes encontram na migração a única forma de sair da pobreza.

Com quase 70% da população vivendo abaixo do patamar de pobreza nacional, o país ocupa, em uma lista de 188 países, o 178º lugar no Índice de Desenvolvimento Humano. A instabilidade política torna os serviços estatais ineficientes, desde a educação e serviços de saúde até à falta de infraestruturas. A economia também está estagnada: a maioria das atividades econômicas estão concentradas na capital Bissau, enquanto no resto do país não há investimentos; sendo assim, a taxa de desemprego é muito elevada.

A ONG AIFO trabalha na Guiné-Bissau há mais de 40 anos. Inicialmente empenhada exclusivamente no tratamento de doentes de lepra, atualmente está também envolvida na proteção da saúde materno-infantil, no empoderamento das mulheres e dos deficientes e no desenvolvimento de projetos para jovens em risco de migração.





MILITAR

Junior  
Junior





**AIFO** Associazione Italiana  
Amici di Raoul Follereau

c.f. 80060090372

Rua 13 (atrás de OMS), Bissau,

Caixa Postal 467, Guiné-Bissau

Tel. 051 4393211 - Fax 051 434046

N.ro verde 800550303

✉ **info@aifo.it**

🌐 **aifo.it**

f **aifoGW**



## **AICS DAKAR**

69, Rue Jacques Bugnicourt

BP 348 – CP 18524 Dakar

Tel: +221 33 822 87 11

Fax +221 33 822 84 24

✉ **dakar@aics.gov.it**

**dakar@pec.aics.gov.it**

in **AICS Dakar**

f **cooperazioneitalianasenegal**

🐦 **@AICSDakar**

📷 **@aics\_Dakar**

▶ **AICS cooperazione Dakar**

*O projeto AIFO/REG/11274/3 é  
financiado pela Agência Italiana  
de Cooperação ao Desenvolvimento.*

*Essa publicação foi realizada com o apoio da Agência Italiana de Cooperação ao Desenvolvimento. Os conteúdos dessa publicação são responsabilidade exclusiva de AIFO e não representam necessariamente o parecer da Agência.*

Partner:

